

## 15 viviendas, plazas de aparcamiento y trasteros

Calle Turbintos esquina con Calle San Roque. La Alberca (Murcia).

### VIVIENDA 6

#### PLANTA PRIMERA

VIVIENDA 6	m <sup>2</sup>
1 Salón / Office	36,30
2 Vestíbulo	3,05
3 Distribuidor	5,55
4 Dormitorio 1	12,05
5 Dormitorio 2	11,05
6 Dormitorio 3	11,05
7 Dormitorio 4	11,30
8 Baño / Vestidor	11,45
9 Baño 1	3,60
10 Baño 2 / Aseo	2,25
11 Trastero	3,50
12 Terraza	17,35
13 Patio	8,75
<b>TOTAL ÚTIL</b>	<b>111,15</b>
<b>TOTAL ÚTIL + TERRAZA</b>	<b>137,25</b>
<b>TOTAL CONSTRUIDO</b>	<b>147,43</b>

La vivienda incluye:  
Plaza de aparcamiento nº 4 y trastero incluido

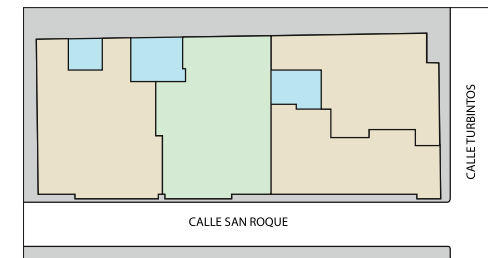
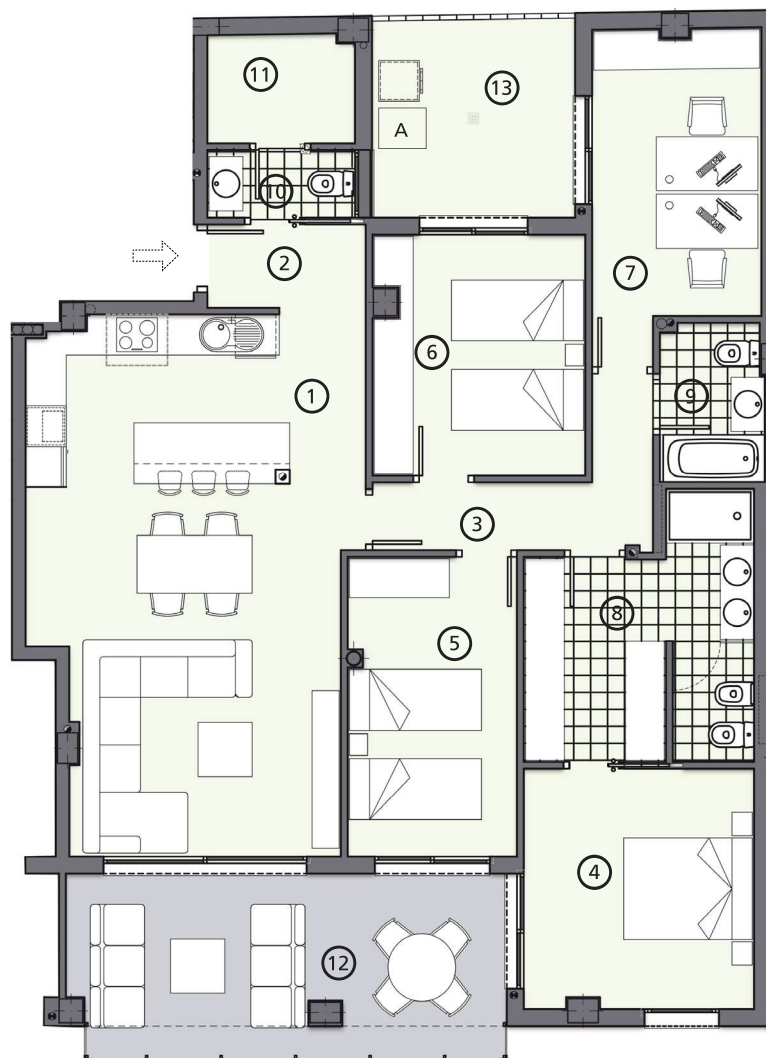

Plano informativo, sin carácter contractual, estando sujeto en cualquier momento a las modificaciones que la dirección facultativa estime convenientes en el transcurso de la obra.

Promotor: \_\_\_\_\_

**Yacael, sl**

Yacael, S.L. - C/ Enrique Villar, 7 -3º B - 30.008 Murcia  
Tel.: 968 20 47 70 - info@yacael.com - www.yacael.com

**tandem**  
arquitectos

TANDEM ARQUITECTOS S.L.  
JOSÉ RAMÓN LÓPEZ & JESÚS ORTÍN